

PRACOVNÍ ÚVAZKY CELKEM
PRO SLUŽBU DOMOV SE
ZVLÁŠTNÍM RÉŽIMEM

PRACOVNÍ ÚVAZKY CELKEM
PRO SLUŽBU DOMOV PRO
SENIORY

Domov pro seniory Věstonická, příspěvková organizace

Organizační struktura od 01. 09. 2022

273 PRACOVNÍKŮ (PŘÍMÁ PÉČE + OBSLUŽNÉ PROVOZY)

80 PRACOVNÍKŮ SPOLEČNÉ OBSLUŽNÉ PROVOZY CELKEM

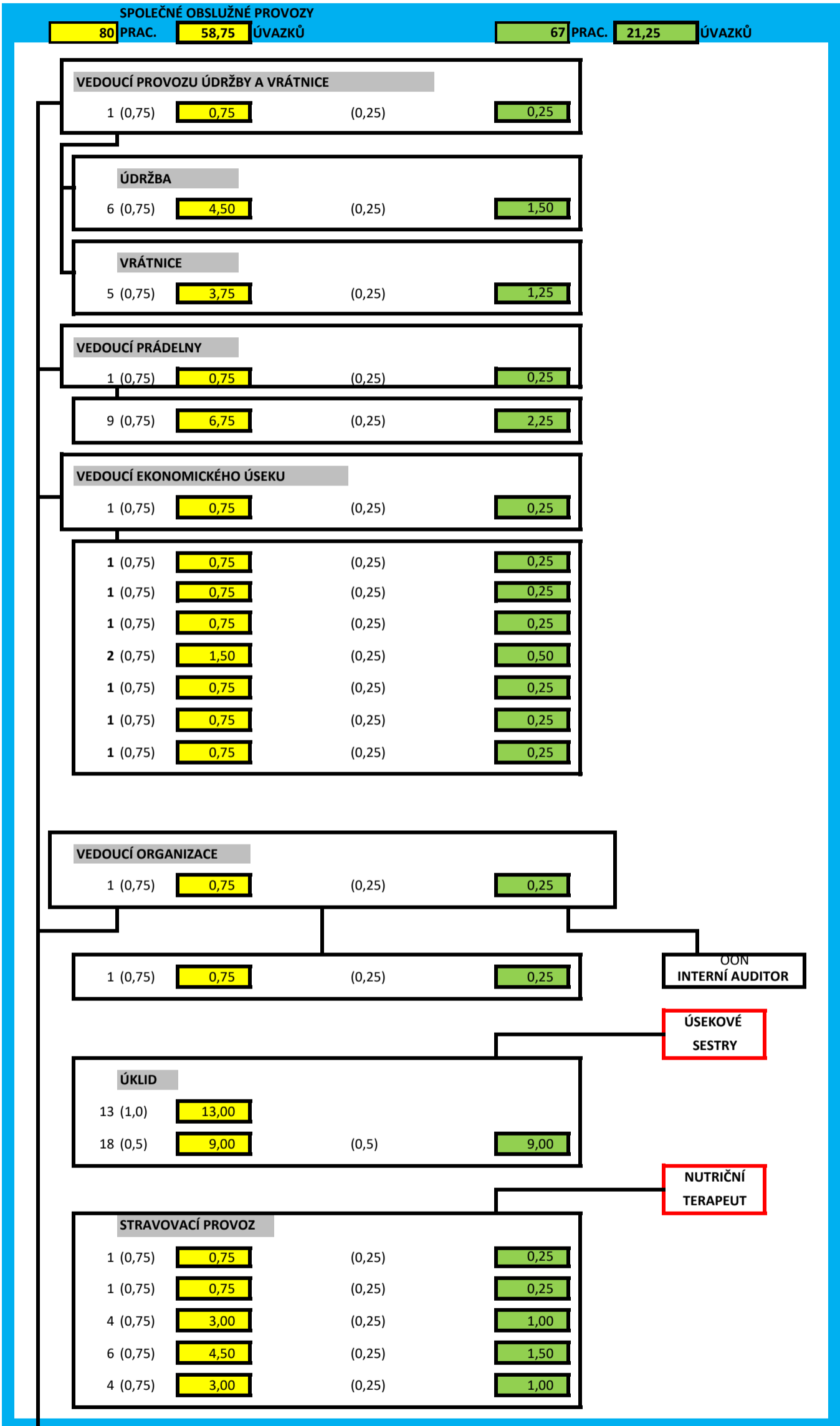

1 SPRÁVCE BUDOV - VEDOUcí PROVOZŮ

6 ÚDRŽBÁŘ (ŘIDIČ, ZAHRADNÍK)

5 VRÁTNÝ

1 VEDOUcí PRÁDELNY

9 DĚLNICE V PRÁDELNĚ

1 VEDOUcí EKONOMICKÉHO ÚSEKU

1 ROZPOČTÁŘ

1 FINANČNÍ ÚČETNÍ

1 ÚČETNÍ, POKLADNÍ, EVIDENCE MAJETKU

2 FINANČNÍ REFERENT - ÚHRADY KLIENTŮ, POKLADNÍ

1 FINANČNÍ REFERENT - EVIDENCE SKL. HOSPODÁŘSTVÍ

1 MZDOVÁ ÚČETNÍ

1 PERSONALISTA

1 ŘEDITEL

1 ASISTENTKA ŘEDITELE

13 DĚLNICE - ÚKLID BUDOVA C

18 DĚLNICE - ÚKLID BUDOVY A,B

1 REFERENT STRAVOVACÍHO PROVOZU

1 SKLADNÍK - POTRAVINY

4 KUČAŘKA

6 ZAUČENÁ KUČAŘKA

4 DĚLNICE V KUCHYNI

193 PRACOVNÍKŮ PŘÍMÁ PÉČE CELKEM

PŘÍMÁ PÉČE
STR. 2 a 3 /3

PŘÍMÁ PÉČE DOMOV SE ZVLÁŠTNÍM REŽIMEM
300 LŮŽEK

PŘÍMÁ PÉČE DOMOV PRO SENIORY
104 LŮŽEK

193 PRACOVNÍKŮ PŘÍMÁ PÉČE CELKEM

193 PRAC. 144,75 ÚVAZKŮ

48,25 ÚVAZKŮ

99 PRAC.

1 NUTRIČNÍ TERAPEUT

NUTRIČNÍ TERAPEUT			
1 (0,75)	0,75	(0,25)	0,25

1 SOCIÁLNÍ PRACOVNÍK- VEDOUČÍ

VEDOUČÍ SOCIÁLNÍCH PRACOVNÍKŮ (ZÁSTUPCE ŘEDITELE)			
1 (1,0)	1,00		

4 SOCIÁLNÍ PRACOVNICE - ŽADATELÉ + METODIK

4 (0,75)	3,00	(0,25)	1,00
1 (1,0)	1,00	2 (0,5)	1,00

3 SOCIÁLNÍ PRACOVNICE - KLIENTI

2 VRCHNÍ SESTRA

VEDOUČÍ SLUŽBY C	
1 (1,0)	1,00

VEDOUČÍ SLUŽBY A,B	
1 (0,5)	0,50
	0,50

2 FYZIOTERAPEUT

SPOL. OŠEŤŘ. SLOŽKY	
1 (1,0)	1,00
1 (1,0)	1,00

2 VŠEOBECNÁ SESTRA - rehabilitační ošetřovatelství

SPOL. OŠEŤŘ. SLOŽKY	
1 (0,5)	0,50
1 (0,5)	0,50
	0,50

2 VŠEOBECNÁ SESTRA - VEDOUČÍ ÚSEKU

ODDĚLENÍ C1 LŮŽEK: 40	
1 (1,0)	1,00
3 (1,0)	3,00
13 (1,0)	13,00
1 (1,0)	1,00
3 (1,0)	3,00

6 VŠEOBECNÁ SESTRA

26 PRACOVNÍK V SOCIÁLNÍCH SLUŽBÁCH §116 odst. 1a

4 PRACOVNÍK V SOCIÁLNÍCH SLUŽBÁCH §116 odst. 1b

DĚLNICE - ÚKLID

ODDĚLENÍ B1 LŮŽEK: 17 20	
1 (0,5)	0,50
3 (0,5)	1,50
13 (0,5)	6,50
3 (0,5)	1,50
4 (0,5)	2,00
	2,00

2 VŠEOBECNÁ SESTRA - VEDOUČÍ ÚSEKU

ODDĚLENÍ C2 LŮŽEK: 40	
1 (1,0)	1,00
3 (1,0)	3,00
13 (1,0)	13,00
1 (1,0)	1,00
3 (1,0)	3,00

7 VŠEOBECNÁ SESTRA

27 PRACOVNÍK V SOCIÁLNÍCH SLUŽBÁCH §116 odst. 1a

1 PRACOVNÍK V SOCIÁLNÍCH SLUŽBÁCH §116 odst. 1b

DĚLNICE - ÚKLID

ODDĚLENÍ B2 LŮŽEK: 23 24	
1 (0,5)	0,50
4 (0,5)	2,00
14 (0,5)	7,00
4 (0,5)	2,00
	2,00

2 VŠEOBECNÁ SESTRA - VEDOUČÍ ÚSEKU

ODDĚLENÍ C3 LŮŽEK: 40	
1 (1,0)	1,00
3 (1,0)	3,00
13 (1,0)	13,00
1 (1,0)	1,00
2 (1,0)	2,00

5 VŠEOBECNÁ SESTRA

22 PRACOVNÍK V SOCIÁLNÍCH SLUŽBÁCH §116 odst. 1a

1 PRACOVNÍK V SOCIÁLNÍCH SLUŽBÁCH §116 odst. 1b

DĚLNICE - ÚKLID

ODDĚLENÍ A2 LŮŽEK: 15 15	
1 (0,5)	0,50
2 (0,5)	1,00
9 (0,5)	4,50
2 (0,5)	1,00
	1,00

2 VŠEOBECNÁ SESTRA - VEDOUČÍ ÚSEKU

ODDĚLENÍ C4 LŮŽEK: 40	
1 (1,0)	1,00
3 (1,0)	3,00
13 (1,0)	13,00
1 (1,0)	1,00
3 (1,0)	3,00

5 VŠEOBECNÁ SESTRA

22 PRACOVNÍK V SOCIÁLNÍCH SLUŽBÁCH §116 odst. 1a

2 PRACOVNÍK V SOCIÁLNÍCH SLUŽBÁCH §116 odst. 1b

DĚLNICE - ÚKLID

ODDĚLENÍ A3 LŮŽEK: 15 15	
1 (0,5)	0,50
2 (0,5)	1,00
9 (0,5)	4,50
1 (0,5)	0,50
3 (0,5)	1,50
	1,50

2 VŠEOBECNÁ SESTRA - VEDOUČÍ ÚSEKU

ODDĚLENÍ C5 LŮŽEK: 40	
1 (1,0)	1,00
3 (1,0)	3,00
12 (1,0)	12,00
1 (1,0)	1,00
2 (1,0)	2,00

5 VŠEOBECNÁ SESTRA

21 PRACOVNÍK V SOCIÁLNÍCH SLUŽBÁCH §116 odst. 1a

2 PRACOVNÍK V SOCIÁLNÍCH SLUŽBÁCH §116 odst. 1b

DĚLNICE - ÚKLID

ODDĚLENÍ A4 LŮŽEK: 15 15	
1 (0,5)	0,50
2 (0,5)	1,00
9 (0,5)	4,50
1 (0,5)	0,50
2 (0,5)	1,00
	1,00

- 1 VŠEOBECNÁ SESTRA - VEDOUcí ÚSEKU
- 2 VŠEOBECNÁ SESTRA
- 9 PRACOVNÍK V SOCIÁLNÍCH SLUŽBÁCH §116 odst. 1a
- DĚLNICE - ÚKLID

ODDĚLENÍ A5		
LŮŽEK:	15	15
1 (0,5)	0,50	0,50
2 (0,5)	1,00	1,00
9 (0,5)	4,50	4,50
3 (0,5)	1,50	1,50